

FEMALE ENTREPRENEURSHIP SUPPORT NETWORK – FEM.EN.S.

**ΕΜΠΟΡΙΚΟ &
ΒΙΟΜΗΧΑΝΙΚΟ
ΕΠΙΜΕΛΗΤΗΡΙΟ ΠΕΙΡΑΙΩΣ**

**Περιεχόμενα:**

Το έργο	1
Οι Πρέσβειρες Επιχειρηματικότητας	2
Επικοινωνία	4



Με την υποστήριξη της Ευρωπαϊκής Επιτροπής – Γενική Διεύθυνση Επιχειρήσεις και Βιομηχανία. Πρόγραμμα Πλαίσιο «Ανταγωνιστικότητα και Καινοτομία 2007-2013».

Το Σχέδιο «Female Entrepreneurship Support Network – FEM.EN.S.» υποστηρίζεται από την Ευρωπαϊκή Επιτροπή – Γενική Διεύθυνση Επιχειρήσεις και Βιομηχανία. Βασικός του στόχος είναι η δημιουργία ενός Εθνικού Δικτύου Γυναικών Πρεσβευτών Επιχειρηματικότητας (Entrepreneurship Ambassadors), το οποίο θα αποτελέσει μέρος ενός αντίστοιχου Ευρωπαϊκού Δικτύου.

Το Σχέδιο υλοποιείται από το ΕΒΕΠ σε συνεργασία με τον Σύνδεσμο Ελληνίδων Γυναικών Επιχειρηματιών (ΣΕΓΕ), ξεκίνησε τον Οκτώβριο του 2010 και ολοκληρώνεται το Σεπτέμβριο του 2012.

Στόχους του έργου αποτελούν:

- Η προώθηση της γυναικείας επιχειρηματικότητας με έμφαση στους ανδροκρατούμενους τομείς της οικονομίας.

- Η ευαισθητοποίηση του ελληνικού επιμελητηριακού συστήματος σε σχέση με τα οφέλη της γυναικείας επιχειρηματικότητας και η προώθηση για ανάληψη σχετικών πρωτοβουλιών.

- Η εθελοντική παροχή υποστήριξης από επιτυχημένες γυναίκες επιχειρηματίες σε γυναίκες μελλοντικές

επιχειρηματίες.

- Η ενίσχυση της συμμετοχής ελληνικών φορέων (λ.χ. επιμελητήρια, επαγγελματικές ενώσεις, ΜΚΟ, κλπ.) σε δράσεις ενίσχυσης εν δυνάμει γυναικών επιχειρηματιών

- Η δημιουργία ενός εθνικού δικτύου για την προώθηση της γυναικείας επιχειρηματικότητας και η επέκτασή του σε ευρωπαϊκό επίπεδο με τη συμμετοχή αρμόδιων φορέων.

Οι μακροπρόθεσμοι στόχοι του έργου είναι:

- Η αύξηση του αριθμού των γυναικών που αναλαμβάνουν επιχειρηματικές πρωτοβουλίες σε παραδοσιακούς ανδροκρατούμενους τομείς.

- Η δημιουργία ενός θετικού περιβάλλοντος για τις γυναίκες με την ανάδειξη νέων ρόλων γι' αυτές.

- Η αλλαγή της συμπεριφοράς, των στάσεων, νορμών και αξιών που καθορίζουν και επηρεάζουν τους ρόλους των φύλων στην κοινωνία και εμποδίζουν την ισότιμη συμμετοχή των γυναικών στο οικονομικό περιβάλλον.

- Η λειτουργία και επέκταση του δικτύου σε συνεχή βάση μετά το

ΤΟ ΕΡΓΟ

πέρας του έργου.

Στις δράσεις του Σχεδίου περιλαμβάνονται:

- Καθορισμός των ανδροκρατούμενων τομέων της οικονομίας στην Ελλάδα, ανάλυση των αναγκών και των εμποδίων που αντιμετωπίζουν οι γυναίκες επιχειρηματίες.

- Αναζήτηση, αξιολόγηση, επιλογή και προετοιμασία γυναικών Πρεσβευτών Επιχειρηματικότητας.

- Υλοποίηση ενεργειών προώθησης της γυναικείας επιχειρηματικότητας (π.χ. διοργάνωση ημερίδων και τελικού συνεδρίου, παρουσιάσεις στις ομάδες στόχου για την προώθηση της γυναικείας επιχειρηματικότητας σε ανδροκρατούμενους τομείς, διάφορες ενέργειες δημοσιότητας, κλπ.).

- Λειτουργία του Δικτύου σε ευρωπαϊκό επίπεδο, μέσω της συμμετοχής του σε σχετικές εκδηλώσεις και συναντήσεις για την ανταλλαγή εμπειριών και τεχνογνωσίας με αντίστοιχα ευρωπαϊκά δίκτυα.

Ακολουθούν λίγα λόγια για τις γυναίκες-επιχειρηματίες που έχουν επιλεγεί στο πρόγραμμα ως πρεσβευτές επιχειρηματικότητας.

Δέσποινα Τριακοσάρη



Απόφοιτη της Γαλλικής Σχολής Θεσσαλονίκης. Ασχολείται με επιχειρήσεις τα τελευταία 25 χρόνια αρχικά στον τομέα του λιανικού εμπορίου και στη συνέχεια στο χονδρικό εμπόριο λιπαντικών αυτοκινήτων. Ανέπτυξε επιχείρηση εισαγωγής λιπαντικών από τη Γερμανία και εξαγωγών στα Βαλκάνια, με την εμπορική ονομασία Eurospeed. Συνδυάζει την ευρωπαϊκή ποιότητα με την ευελιξία των τιμών ενώ έχει καταφέρει να έχει υψηλή αναγνωρισιμότητα στην περιοχή των Βαλκανίων. Από το 1997 που ιδρύθηκε ο Σύνδεσμος Επιχειρηματιών Γυναικών Ελλάδος (ΣΕΓΕ), εκλέγεται στο διοικητικό συμβούλιο ενώ αυτή τη στιγμή είναι Πρόεδρος για δεύτερη φορά.

Πιστεύει στους στόχους του ΣΕΓΕ για τη δικτύωση, ενημέρωση, κατάρτιση των γυναικών επιχειρηματιών και τους υποστηρίζει σθεναρά μέχρι σήμερα.

Ενημερώνεται συνεχώς συμμετέχοντας σε συνέδρια στην Ελλάδα και στο Εξωτερικό και παρακολουθώντας σχετική εκπαίδευση με σεμινάρια σε νέες τεχνολογίες, διοίκηση επιχειρήσεων, πωλήσεις κ.λπ. πάντα με θέμα την επιχειρηματικότητα.

ΟΙ ΠΡΕΣΒΕΙΡΕΣ ΕΠΙΧΕΙΡΗΜΑΤΙΚΟΤΗΤΑΣ

Πιστεύει ακράδαντα στις δυνατότητες της γυναικείας επιχειρηματικότητας ενώ θεωρεί ότι για να πετύχει μια γυναίκα επιχειρηματίας χρειάζεται όραμα, επιμονή, υπομονή, ευελιξία και αγάπη για το αντικείμενο.

Τσατάλμπαση Αποστολίνα

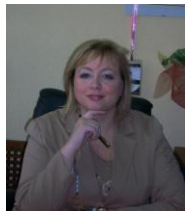

Σπούδασε Γεωλογία και Οικονομικά και έχει μάστερ στη Διοίκηση Επιχειρήσεων. Εργάστηκε σε επιχειρήσεις συμβουλευτικής και διαχείρισης έργων όσο ακόμα ήταν φοιτήτρια. Από 23 ετών, συγκαταλέγεται στους νεότερους διευθυντές στον τομέα της. Από το 2003 δημιούργησε το δικό της όμιλο εταιρειών στον τομέα Συμβουλευτικής επιχειρήσεων, που ονομάζεται OECON GROUP.

Λειτουργεί σε έναν ανδροκρατούμενο επιχειρηματικό τομέα, και είναι η μόνη γυναίκα στο διοικητικό συμβούλιο του Συνδέσμου Συμβούλων Επιχειρήσεων στην Ελλάδα. Είναι μέλος του Διοικητικού Συμβουλίου του ΣΕΓΕ, από το 2006, όπου ήταν το νεότερο εκλεγμένο μέλος. Σήμερα είναι Γενική Γραμματέας. Είναι συντονίστρια της Οργανωτικής Επιτροπής της Συνομοσπονδίας Γυναικών Επιχειρηματιών για τις βαλκανικές χώρες, καθώς και της Συνομοσπονδίας των Γυναικών Επιχειρηματιών των χωρών της Λεκάνης της Μαύρης Θάλασσας.

Είναι επίσης μέντορας Γυναικών Επιχειρηματιών.

Παναγιώτα Βλάχου



Έχει πτυχίο Ιταλικής και Ισπανικής Φιλολογίας του Πανεπιστημίου Αθηνών και έχει εργαστεί στον ιδιωτικό τομέα ως καθηγήτρια ιταλικών. Από το 2007 είναι υπεύθυνη για τις δραστηριότητες εκτροφής σαλιγκαριών της Fereikos-Helix, της οποίας είναι συνιδιοκτήτρια. Οι κύριες δραστηριότητες της εταιρίας επικεντρώνονται στην παροχή υψηλού επιπέδου τεχνογνωσίας και εμπειρίας για την πλήρη βιολογική εκτροφή σαλιγκαριών. Ως νέα επιχείρηση που ανήκει σε δύο νεαρές γυναίκες η κύρια δυσκολία της Fereikos-Helix είναι να διαλύσει τις αμφιβολίες σχετικά με τα προσδοκώμενα αποτελέσματα. Αυτό είναι ιδιαίτερα σημαντικό στον τομέα των γεωργικών δραστηριοτήτων που κυριαρχείται από άνδρες.

Για την Παναγιώτα Βλάχου οι τρεις πιο χρήσιμες ιδιότητες, για μια γυναίκα επιχειρηματία είναι η αποφασιστικότητα, η σκληρή εργασία και οι ηγετικές ικανότητες.

Elisabeth Μαρία Werter



Η Elisabeth Μαρία Werter είναι ιδιοκτήτρια της Salonica International Consultancy η οποία είναι ιδιωτική εταιρεία που ιδρύθηκε το 2006. Λειτουργεί στην Ελλάδα υποστηρίζοντας ελληνικές εταιρίες να αναπτύξουν τις δραστηριότητές τους με μια ολιστική άποψη.

Η κα Werter είναι Διεθνής Επιχειρηματικός Σύμβουλος καθώς και διεθνής mentor. Εργάζεται πάνω από 20 χρόνια στην Ελλάδα ως επιχειρηματίας και γενική διευθύντρια, σε διεθνές περιβάλλον. Ξεκινώντας ως επιχειρηματίας στον τομέα του τουρισμού και της ενοικίασης αυτοκινήτων και σε επιχειρήσεις χρηματοδοτικής μίσθωσης, εξελίχθηκε στον κόσμο παροχής συμβουλών σε επιχειρήσεις. Εκτός από την παροχή συμβουλών για τρόπους ανάπτυξης επιχειρήσεων και την καθοδήγηση κορυφαίων ηγετών, Διευθυντών Συμβουλών και ιδιοκτητών επιχειρήσεων είναι ειδικός σε δημόσιες ομιλίες και πωλήσεις.

Πολύμνια Αλεξιάδου



Η Πολύμνια Αλεξιάδου είναι ιδιοκτήτρια της εταιρείας PAXIL, που κατασκευάζει και εμπορεύεται

μηχανήματα επεξεργασίας ξύλου, τομέας στον οποίο η πλειοψηφία των ανθρώπων που ενεργοποιούνται είναι άνδρες, τόσο στην Ελλάδα όσο και σε χώρες παραδοσιακά βιομηχανικές.

Η κα Αλεξιάδου είναι επίσης ταμίας του Επιμελητηρίου των Μικρών και Μεσαίων Βιομηχανιών της Θεσσαλονίκης, Αντιπρόεδρος του Εθνικού Επιμελητηριακού Δικτύου Γυναικών και Β' Αντιπρόεδρος της Ελληνικής Εταιρείας Γυναικών Επιχειρηματιών.

Στο πλαίσιο του προγράμματος CH.ASE (Chambers Against Stereotypes in Employment - Επιμελητήρια κατά των στερεοτύπων των φύλων στην απασχόληση) που υλοποιήθηκε από το Ευρωπαϊκό Επιμελητήριο το 2005, η κ. Αλεξιάδου βραβεύτηκε ως μία από τις 39 επιλεγμένες γυναίκες επιχειρηματίες σε ανδροκρατούμενους τομείς που ήρθαν αντιμέτωπες και ξεπέρασαν τα στερεότυπα στην επαγγελματική τους σταδιοδρομία.

Δέσποινα Ιωαννίδου



Είναι ο πρόεδρος του Γεωργικού Συνεταιρισμού Γυναικών Αγίου Αντωνίου που ιδρύθηκε το 1999 με αποκλειστικό σκοπό τη δημιουργία θέσεων απασχόλησης για τις γυναίκες της περιοχής, μέσω της συνέχισης και τις διάδοσης γαστρονομικών παραδόσεων. Επιπλέον, έχει βοηθήσει στην ανάπτυξη του χωριού του Αγίου Αντωνίου μέσα από την παραγωγή και την προώθηση παραδοσιακών χειροποίητων προϊόντων. Ασχολείται με την καλλιέργεια βιολογικού σιταριού καθώς και τα

οσπρίων. Έχοντας όραμα για την ανάπτυξη της ελληνικής υπαίθρου και ειδικότερα της χαμένης μαγειρικής τέχνης των γυναικών, πάλεψε για την πλήρη παραγωγή και διαχείριση των προϊόντων που προέρχονται από τη γη. Ένα λαμπρό παράδειγμα είναι η δημιουργία του συνεταιρισμού, όπου οι γυναίκες μετατρέπουν αλεύρι σε παραδοσιακά ζυμαρικά. Ένα δεύτερο παράδειγμα είναι το καφέ τους, όπου ο καθένας μπορεί να γευτεί τις τοπικές αυθεντικές γεύσεις.

Καθημερινά υποστηρίζει γυναίκες από όλη την Ελλάδα στη δημιουργία συνεταιρισμών που θα υποστηρίξουν την απασχόληση των γυναικών στην πόλη τους και την τόνωση της τοπικής οικονομίας.

Μιχαηλίδου Άννη



Η κα Μιχαηλίδου αποτελεί παράδειγμα επιχειρηματία τρίτης γενιάς που άνοιξε νέους ορίζοντες για τον Όμιλο των επιχειρήσεων της.

Σπούδασε Οικονομικά στο A.C.S. Αμερικανικό Κολέγιο της Ελβετίας, καθώς και Γραφιστική στη σχολή Βακαλό της Αθήνας.

Το 1980 μπήκε στην οικογενειακή επιχείρηση ξεκινώντας από τον τομέα του καπνού. Το 1988 πέρασε στον τομέα των κατεψυγμένων τροφίμων "Μπάρμπα Στάθης", ως διευθύντρια Δημοσίων Σχέσεων και Μάρκετινγκ. Εργάστηκε στον Όμιλο Εταιρειών M & A και είναι Αντιπρόεδρος του Ομίλου εταιρειών Μιχαηλίδη, από το 2003.

Είναι μέλος του γενικού συμβουλίου του Συνδέσμου Ελληνικών Βιομηχανιών (ΣΕΒ) και μέλος του

ελληνοτουρκικού διοικητικού συμβουλίου του ΣΕΒ., ιδρυτικό μέλος του ελληνοτουρκικού Επιμελητηρίου Βόρειου Ελλάδος και μέλος του πρώτου προσωρινού διοικητικού συμβουλίου.

Πανουργιά Κυριακή



Η Δρ. Κίττυ Πανουργιά είναι συν-ιδρύτρια, εταίρος και διευθύνων σύμβουλος της καθιερωμένης ελληνικής εταιρείας συμβούλων E-2000 Ltd, που δημιουργήθηκε το 2000 με σημαντική παρουσία σε όλη την Ελλάδα, στον τομέα των συμβουλευτικών υπηρεσιών και της ανάπτυξης του ανθρώπινου δυναμικού. Επιπλέον, είναι διευθύντρια του Τμήματος Δημοσίων Σχέσεων της Εταιρίας οργάνωσης εκδηλώσεων Neoanalysis Ltd.

Έχοντας σπουδάσει στην Ελλάδα, την Αγγλία και την Ελβετία, έχοντας ζήσει και εργαστεί στη Γαλλία, ως μέλος διοικητικών συμβουλίων ελληνικών και ευρωπαϊκών ακαδημαϊκών, πολιτιστικών και επαγγελματικών ενώσεων, έχοντας πάρει μέρος σε πολλά διεθνή συνέδρια σε όλο τον κόσμο, είτε ως ομιλήτρια είτε ως οργανώτρια, θεωρεί τον εαυτό της ευρωπαϊκό πολίτη, με εξαιρετική εμπειρία στον τομέα των δημοσίων σχέσεων και των επιχειρήσεων.

Είναι απολύτως πρόθυμη να συμμετάσχει ενεργά σε ένα δίκτυο για τη Γυναίκεία Επιχειρηματικότητα, τόσο σε εθνικό όσο και σε ευρωπαϊκό επίπεδο, γιατί πιστεύει ακράδαντα ότι οι γυναίκες σε όλο το δυτικό κόσμο αντιμετωπίζουν προβλήματα παρόμοια και προκλήσεις, όταν επιλέγουν να ακολουθήσουν μια απαιτητική καριέρα. Η ανταλλαγή ιδεών στο πλαίσιο ενός τέτοιου δικτύου είναι ένα σημαντικό

εργαλείο για την ενίσχυση του αγώνα των γυναικών να συνεχίσουν να επιδιώκουν και να εργάζονται με γόνιμο, παραγωγικό και αποτελεσματικό τρόπο.

Περηφάνου Κλάιρη

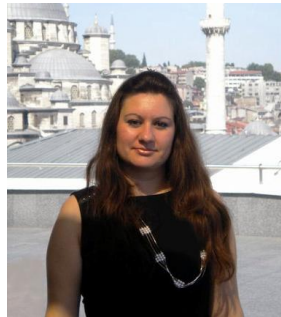

Η κα Περηφάνου σπούδασε Μηχανολόγος Μηχανικός και είναι επιθεωρήτρια μη καταστροφικών ελέγχων. Είναι Γενική Γραμματέας του Συλλόγου Μηχανολόγων Μηχανικών. Παράλληλα είναι νέα γυναίκα επιχειρηματίας σε έναν ανδροκρατούμενο τομέα. Πιστεύει ότι οι γυναίκες πρέπει να ενθαρρυνθούν να αναδείξουν τις επιχειρηματικές τους ικανότητες ενώ θα πρέπει να ενημερώνονται σχετικά από τα μαθητικά τους χρόνια.

Η εταιρεία Technoper, της οποίας είναι ιδιοκτήτρια, επωφεληθήκε από τη συνεχή και απρόσκοπτη λειτουργία της ναυπηγικής βιομηχανικής ζώνης και λειτουργεί με συνέπεια και επαγγελματισμό μέχρι σήμερα. Αναλαμβάνει όλα τα είδη των διαδικασιών κατεργασίας και κατασκευών στον τομέα της ναυτιλίας. Στον τομέα της βιομηχανίας, έχει αναπτύξει μια μονάδα κατασκευών από χάλυβα, συγκολλημένες ενώσεις και ειδικές συγκολλήσεις. Η Technoper εκτελεί οπτικούς και μη καταστροφικούς ελέγχους (VT & NDT) με πιστοποιημένους επιθεωρητές.

Σαββίδου Αναστασία

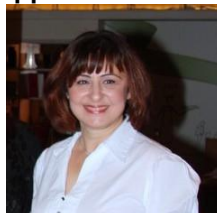

Η κα Σαββίδου εργάστηκε ως αντιπρόσωπος πωλήσεων από το 1991 έως το 2001. Τότε υποστήριξε την οικογένειά της στη δημιουργία ενός εργοστασίου κλωστοϋφαντουργίας στην περιοχή των βορείων συνόρων της Ελλάδας. Η επιχείρηση παρουσιάζει σταθερή ανάπτυξη, παρά την μεγάλη κρίση του συγκεκριμένου τομέα. Στη διάρκεια αυτής της προσπάθειας παρατήρησε ότι πολλές γυναίκες από την περιοχή του Κιλκίς ζητούσαν μια θέση εργασίας και συνειδητοποίησε την έλλειψη εργασιακών ευκαιριών για γυναίκες χωρίς μόρφωση. Αποφάσισε να ανανεώσει έναν αγροτικό όμιλο της περιοχής μετατρέποντας τον σε Συνεταιρισμό, όπου οι γυναίκες θα μπορούν να εργάζονται και να κερδίζουν πρόσθετα έσοδα για τις οικογένειές τους.

Γυναίκες από όλη την Ελλάδα αναγνώρισαν την προσπάθειά της και την ψήφισαν ως Α΄ Αντιπρόεδρο Ελληνικής Ένωσης Γυναικών Επιχειρηματιών.

Επικοινωνία

Κάθε ενδιαφερόμενη/ος εν ενεργεία επιχειρηματίας που θα ήθελε να μοιραστεί τις εμπειρίες της/του που έχουν να κάνουν με την άρση των εμποδίων και τις ενέργειες που συνέβαλαν στη δημιουργία της επιτυχημένης της/του επιχείρησης μπορεί να επικοινωνήσει με:

Εμπορικό και Βιομηχανικό Επιμελητήριο Πειραιά

Λουδοβίκου 1, Πλ. Οδησσού
18531 Πειραιάς
Τηλ.: 2104170529
κα Άννα Μπαρλογιάννη
www.pcci.gr

Σύνδεσμος Επιχειρηματιών Γυναικών Ελλάδος

Σαλαμίνας 10
54625 Θεσσαλονίκη
Τηλ.: 2310 224440
κα Δέσποινα Τριακοσάρη
www.sege.gr